

Ocorrências

L'ORÉAL
LUXE

Com o intuito de melhor atender os nossos clientes e facilitar o processo de abertura de ocorrências, introduzimos o Formulário de Abertura de Ocorrências. Ele possui uma interface fácil com todas as informações necessárias para tratarmos cada caso e é preenchido online a partir de um computador, tablet e até mesmo smartphone.



Neste documento você encontrará todas as informações necessárias para cada caso de ocorrência e suas descrições.

As ocorrências só podem ser abertas **até 48h** após o recebimento da mercadoria.

Para abrir **qualquer** tipo de ocorrência, é preciso informar:

- Nome ou razão social
- CPF ou CNPJ
- E-mail
- Telefone de contato
- Possui inscrição estadual?
- Número da Nota Fiscal

Sem essas informações, não será possível dar prosseguimento à sua demanda.

Para algumas ocorrências será necessária a emissão de nota fiscal de devolução eletrônica caso você possua inscrição estadual. Este documento deve ser enviado no prazo máximo de 7 dias úteis após a abertura da ocorrência. Fique atento pois ele é fundamental para a tratativa da sua ocorrência! Sua regional entrará em contato caso a nota fiscal de devolução precise ser emitida.



L'ORÉAL
Customer Care

LANCÔME
PARIS

GIORGIO ARMANI
PARFUMS

YVES SAINT LAURENT

Kiehl's
SINCE 1851

cacharel

RALPH LAUREN
FRAGRANCES

VIKTOR & ROLF

Em caso de troca ou sobra de mercadoria em que o produto não for devolvido será gerado um boleto para cobrança dos mesmos.

Em caso de devolução total ou parcial, o boleto só será bloqueado quando a mercadoria for coletada.

Os principais motivos de abertura de ocorrências que você encontrará no formulário são:

- Avaria de itens
- Avaria de volume
- Caixa Volume não padrão
- Falta parcial de itens
- Falta parcial de volume
- Falta total de volume
- Inversão de item
- Inversão de volume
- Item/quantidade não solicitados
- Sobra de itens
- Sobra de volume
- Digitação de pedido
- Duplicidade de pedido
- Pedido cancelado
- Validade de item não conforme
- Palletização não conforme
- Inversão de cliente
- Característica do produto não conforme
- Prorrogação de título
- Embalagem de item não padrão
- Etiqueta do item não conforme
- Etiqueta do volume não conforme
- Outros

Se o seu caso não se encaixar em nenhuma das opções acima não tem problema! Você encontrará uma opção *Outros* que levará à uma tela aonde você poderá fazer uma descrição da sua ocorrência.

Caso queira fazer algum comentário adicional à sua ocorrência, existe um campo *Comentário* no final do formulário onde você poderá escrever alguma observação adicional.

Neste documento você também encontrará uma descrição de cada código e aonde ele pode ser identificado.

A seguir, uma descrição de cada motivo e as informações necessárias para abertura de ocorrência para cada caso. Se a informação for precedida de um asterisco (*), significa que ela é obrigatória e você não poderá finalizar o formulário sem elas.

Lembrando que é muito importante o preenchimento correto de cada um dos campos para que a sua demanda seja tratada!



L'ORÉAL
Customer Care

LANCÔME
PARIS

GIORGIO ARMANI
PARFUMS

YVES SAINT LAURENT

Kiehl's
SINCE 1851

cacharel

RALPH LAUREN
FRAGRANCES

VIKTOR & ROLF

Observações:

- HU:** é um código que pode ser encontrado na etiqueta da caixa ou na *picking list*, que vem dentro da caixa, conforme figuras abaixo. **Importante não descartar as caixas ou a picking list!**

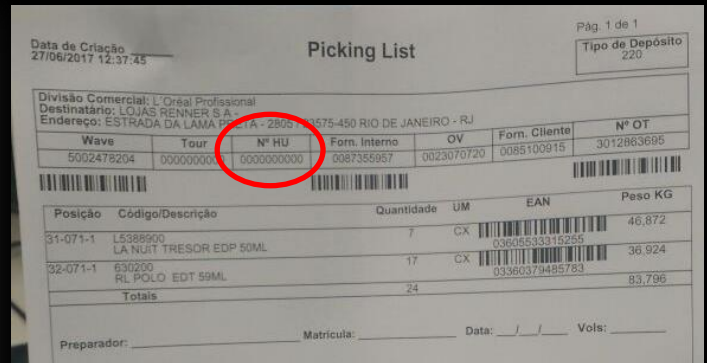

- Código do produto:** pode ser encontrado na nota fiscal, como indicado na figura abaixo. Sempre que você for informar o produto dev e ser através desse código.

EAN	CÓD. PROD	DESCRIÇÃO DOS PRODUTOS	NCM / SH	CST
336037300074	3000077	CA LOULOU EDP 30ML	33030010	210
3605532431024	L2323002	O D'ORANGERIE EDT 50ML	33030020	210
3360373000159	L5231300	PARF MON PARFUM EDP 30ML	33030010	210
8065533315163	L5388800	LA NUIT TRESOR EDP 30ML	33030010	210
3605975047210	PP068900	POLO BLUE 200ML EDT+SPRAY	33030020	210
3360377008336	S1369400	RL RALPH EDT 50ML	33030010	210
3360377016152	S1369500	RL RALPH EDT 30ML	33030010	210
3605970602339	S1442800	MINI NIGHT ROMANCE 50ML	33030010	210
3360377002914	343000	RL ROMANCE EDP 30ML	33030010	210
3360377002951	343100	RL ROMANCE EDP 50ML	33030010	210
3360372012815	630200	RL POLO EDT 59ML	33030020	210
3360373016341	780100	CA NOA EDT 50ML	33030020	210
3147758034905	8034908	TRESOR EDP 30ML	33030010	210
3147758235500	7805600	HYPOOSE EDP 75ML	33030010	210
3605532431147	AP070800	O D'ORANGERIE EDT 75ML	33030020	210

- Lote do produto:** pode ser encontrado no próprio produto, conforme figuras abaixo.



Avaria de itens

Escolha essa opção caso você tenha recebido um item ou mais itens avariados, ou seja, fora dos padrões ou danificado (amassado, rasgado, molhado, manchado...).

As informações necessárias para abertura de ocorrência nesse caso são:

- *Quantidade total de caixas recebidas.
- *Houve caixa violada, ou seja, aberta ou com tentativa de abertura? Se sim, quantas e qual o HU da caixa violada?
- *Houve caixa avariada, ou seja, fora dos padrões ou danificada (amassada, rasgada, molhada, manchada...)? Se sim, quantas e qual o HU da caixa avariada?
- *Tipo de avaria.
- *Código do produto avariado, a respectiva quantidade, lote e HU da caixa em que estava alocado.
- Favor anexar uma foto. Isso ajuda a nossa equipe a melhor tratar a sua demanda!

Principais tipos de avaria:



Embalagem rasgada



Celofane solto



Produto vazando



Embalagem riscada



Embalagem amassada



L'ORÉAL
Customer Care

LANCÔME
PARIS

GIORGIO ARMANI
PARFUMS

YVES SAINT LAURENT

Kiehl's
SINCE 1851

cacharel

RALPH LAUREN
FRAGRANCES

VIKTOR & ROLF



Produto amassado



Produto sujo

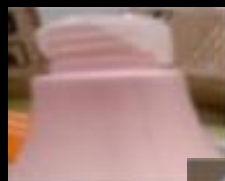

Tampa quebrada

Avaria de volume

Escolha essa opção caso você tenha recebido uma caixa ou parte dela avariada, ou seja, fora dos padrões ou danificada (amassada, rasgada, molhada, manchada...).

Lembrando que ocorrências de avaria de volume só podem ser abertas caso a ressalva tenha sido feita no ato da entrega.

As informações necessárias para abertura de ocorrência nesse caso são:

- *Quantidade total de caixas recebidas.
- *Houve caixa violada, ou seja, aberta ou com tentativa de abertura? Se sim, quantas e qual o HU da caixa violada?
- *Houve caixa avariada, ou seja, fora dos padrões ou danificada (amassada, rasgada, molhada, manchada...)? Se sim, quantas e qual o HU da caixa avariada?
- *Tipo de avaria.
- *Houve item avariado, ou seja, fora dos padrões ou danificado (amassado, rasgado, molhado, manchado...)? Se sim, deve-se abrir uma ocorrência específica para avaria de itens.
- Favor anexar uma foto. Isso ajuda a nossa equipe a melhor tratar a sua demanda!
- *Fez a ressalva no ato da entrega? Se não, sua ocorrência não poderá ser atendida pois em casos de avaria de volume a ressalva deve ser feita na entrega.

Principais tipos de avaria:



Caixa rasgada



Sem identificação



Caixa amassada



L'ORÉAL
Customer Care

LANCÔME
PARIS

GIORGIO ARMANI
PARFUMS

YVES SAINT LAURENT

Kiehl's
SINCE 1851

cacharel

RALPH LAUREN
FRAGRANCES

VIKTOR & ROLF

Caixa volume não padrão

Escolha essa opção caso você tenha recebido uma ou mais caixas que não estejam no padrão correto ou se o requisito de caixaria cadastrado por você não foi atendido (por exemplo, tamanho da caixa).

As informações necessárias para abertura de ocorrência nesse caso são:

- *Quantidade total de caixas recebidas.
- *Quantidade de caixas não padrão.
- *HU da caixa não padrão.
- Lote do produto: caso conste na etiqueta da caixa
- *A etiqueta estava ok?
- Favor anexar uma foto. Isso ajuda a nossa equipe a melhor tratar a sua demanda!

Falta parcial de itens

Escolha essa opção caso você **não** tenha recebido algum item que foi pedido.

As informações necessárias para abertura de ocorrência nesse caso são:

- *O item que está faltando consta na nota fiscal?
- *Quantidade total de caixas recebidas.
- *Houve caixa violada, ou seja, aberta ou com tentativa de abertura? Se sim, quantas e qual o HU da caixa violada?
- *Qual o código do produto que está faltando e sua respectiva quantidade.
- Favor anexar uma foto. Isso ajuda a nossa equipe a melhor tratar a sua demanda!

Falta parcial de volume

Escolha essa opção caso você não tenha recebido algum volume (caixa) de uma determinada nota fiscal.

Lembrando que ocorrências de falta parcial de volume só podem ser abertas caso a ressalva tenha sido feita no ato da entrega.

As informações necessárias para abertura de ocorrência nesse caso são:

- *Quantidade total de caixas recebidas.
- *Quantidade de volumes (caixas) faltantes.
- Código HU das caixas que foram recebidas.
- *Fez a ressalva no ato da entrega? Se não, sua ocorrência não poderá ser atendida pois em casos de avaria de volume a ressalva deve ser feita na entrega.



L'ORÉAL
Customer Care

LANCÔME
PARIS

GIORGIO ARMANI
PARFUMS

YVES SAINT LAURENT

Kiehl's
SINCE 1851

cacharel

RALPH LAUREN
FRAGRANCES

VIKTOR & ROLF

Falta total de volume

Escolha essa opção caso você não tenha recebido nenhum volume de uma determinada nota fiscal.

Nenhuma informação adicional é necessária para abertura de ocorrência nesse caso.

Inversão de item

Escolha essa opção caso você tenha recebido um ou mais produtos que você não pediu no lugar de um produto que você pediu.

As informações necessárias para abertura de ocorrência nesse caso são:

- *As etiquetas estão ok?
- *Quantidade total de caixas recebidas.
- *Houve caixa violada, ou seja, aberta ou com tentativa de abertura? Se sim, quantas e qual o HU da caixa violada?
- *Qual o código do produto que está sobrando, sua respectiva quantidade e qual o código HU da caixa em que estava alocado.
- *Qual o código do produto que está faltando e sua respectiva quantidade.
- Favor anexar uma foto. Isso ajuda a nossa equipe a melhor tratar a sua demanda!

Inversão de volume

Escolha essa opção caso você tenha recebido um ou mais volumes (caixas) que você não pediu no lugar de um volume que você pediu.

As informações necessárias para abertura de ocorrência nesse caso são:

- *As etiquetas estão ok?
- *Quantidade total de caixas recebidas.
- *Houve caixa violada, ou seja, aberta ou com tentativa de abertura? Se sim, quantas e qual o HU da caixa violada?
- *Houve caixa avariada, ou seja, fora dos padrões ou danificada (amassada, rasgada, molhada, manchada...)? Se sim, quantas e qual o HU da caixa avariada?
- *Qual o código do produto que está sobrando, sua respectiva quantidade e qual o código HU da caixa em que estava alocado.
- *Qual o código do produto que está faltando e sua respectiva quantidade.
- Favor anexar uma foto. Isso ajuda a nossa equipe a melhor tratar a sua demanda!



Itens/quantidade não solicitados

Escolha essa opção caso você tenha recebido um ou mais itens que constam na sua nota fiscal mas que não tenham sido solicitados ou uma quantidade maior do que a quantidade pedida de um item que tenha sido solicitado e consta na sua nota fiscal com essa quantidade superior.

As informações necessárias para abertura de ocorrência nesse caso são:

- *Qual o código do produto que está sobrando, sua respectiva quantidade e qual o código HU da caixa em que estava alocado.
- Favor anexar uma foto. Isso ajuda a nossa equipe a melhor tratar a sua demanda!

Sobra de itens

Escolha essa opção caso você tenha recebido um ou mais itens que não foram solicitados e **não** constam na sua nota fiscal.

As informações necessárias para abertura de ocorrência nesse caso são:

- *Quantidade total de caixas recebidas.
- *As etiquetas estão ok? Se não, quantas caixas não estão com a etiqueta ok e qual o código HU dessa caixa?
- *Qual o código do produto que está sobrando, sua respectiva quantidade e qual o código HU da caixa em que estava alocado.
- Favor anexar uma foto. Isso ajuda a nossa equipe a melhor tratar a sua demanda!

Sobra de volumes

Escolha essa opção caso você tenha recebido um ou mais volumes (caixas) que não foram solicitados e **não** constam na sua nota fiscal.

As informações necessárias para abertura de ocorrência nesse caso são:

- *As etiquetas estão ok?
- *Quantidade total de caixas recebidas.
- *Quantidade de caixas que estão sobrando.
- *Qual o código do produto que está sobrando, sua respectiva quantidade e qual o código HU da caixa em que estava alocado.
- Favor anexar uma foto. Isso ajuda a nossa equipe a melhor tratar a sua demanda!



L'ORÉAL
Customer Care

LANCÔME
PARIS

GIORGIO ARMANI
PARFUMS

YVES SAINT LAURENT



cacharel

RALPH LAUREN
FRAGRANCES

VIKTOR & ROLF

Digitação de pedido

Escolha essa opção caso você tenha recebido um pedido que não foi solicitado por você.

- *Descrição da ocorrência.

Duplicidade de pedido

Escolha essa opção caso você tenha recebido um mesmo pedido duas vezes.

Nenhuma informação adicional é necessária para abertura de ocorrência nesse caso.

Pedido cancelado

Escolha essa opção caso você tenha recebido um pedido que tenha sido cancelado por você.

Nenhuma informação adicional é necessária para abertura de ocorrência nesse caso.

Validade de item não conforme

Escolha essa opção caso você tenha recebido um ou mais produtos com a validade curta ou vencida.

As informações necessárias para abertura de ocorrência nesse caso são:

- *Código do produto que está com a validade curta ou vencida.
- *Quantidade.
- *Lote do produto.
- *HU da caixa aonde estava alocado.
- *Validade do produto.
- *Foto evidenciando o lote e a validade.



L'ORÉAL
Customer Care

LANCÔME
PARIS

GIORGIO ARMANI
PARFUMS

YVES SAINT LAURENT

Kiehl's
SINCE 1851

cacharel

RALPH LAUREN
FRAGRANCES

VIKTOR & ROLF

Palletização não conforme

Escolha essa opção caso você tenha recebido um pedido em que os pallets não estavam conforme o seu padrão de recebimento.

As informações necessárias para abertura de ocorrência nesse caso são:

- *Foto de como recebeu o pallet.
- *Foto de como deveria ter recebido o pallet.

Inversão de cliente

Escolha essa opção caso você tenha recebido um pedido de outro cliente.

As informações necessárias para abertura de ocorrência nesse caso são:

- *Quantidade total de caixas recebidas.
- Código dos produtos faltantes e sua respectiva quantidade.
- *HU da caixa em sobra.
- Favor anexar uma foto. Isso ajuda a nossa equipe a melhor tratar a sua demanda!

Característica do produto não conforme

Escolha essa opção caso você tenha recebido um ou mais produtos que não estejam conforme especificações (cheiro, viscosidade, consistência...).

Por exemplo, produto com duas fases.

As informações necessárias para abertura de ocorrência nesse caso são:

- *Código do produto não conforme.
- *Quantidade.
- *Lote do produto.
- *HU da caixa em que estava alocado.
- *Descrição: descreva o produto que não está conforme.
- Favor anexar uma foto. Isso ajuda a nossa equipe a melhor tratar a sua demanda!



L'ORÉAL
Customer Care

LANCÔME
PARIS

GIORGIO ARMANI
PARFUMS

YVES SAINT LAURENT

Kiehl's
SINCE 1851

cacharel

RALPH LAUREN
FRAGRANCES

VIKTOR & ROLF

Prorrogação de título

Escolha essa opção caso o seu pedido tenha tido um atraso na entrega e você possa ter o seu título prorrogado. Verifique com a sua regional se você é elegível a essa prorrogação.

As informações necessárias para abertura de ocorrência nesse caso são:

- *Data real da entrega.
- Quantidade de caixas recebidas.
- *Cliente do Norte, Nordeste ou Centro-Oeste e possui inscrição estadual? Se sim, você deverá anexar o comprovante de pagamento do DAE.

Embalagem de item não padrão

Escolha essa opção caso você tenha recebido um ou mais produtos com a embalagem não padrão.

As informações necessárias para abertura de ocorrência nesse caso são:

- *Código do produto com embalagem não padrão.
- *Quantidade.
- *Lote do produto.
- Código HU da caixa em que estava alocado.
- *Tipo de embalagem não padrão.
- Favor anexar uma foto. Isso ajuda a nossa equipe a melhor tratar a sua demanda!

Principais tipos de embalagem não padrão:



Produto sem validade



Sem identificação



L'ORÉAL
Customer Care

LANCÔME
PARIS

GIORGIO ARMANI
PARFUMS

YVES SAINT LAURENT

Kiehl's
SINCE 1851

cacharel

RALPH LAUREN
FRAGRANCES

VIKTOR & ROLF



Etiqueta do item não conforme

Escolha essa opção caso você tenha recebido um ou mais produtos com a etiqueta não conforme.

As informações necessárias para abertura de ocorrência nesse caso são:

- *Código do produto com etiqueta não conforme.
- *Quantidade.
- *Lote do produto.
- Código HU da caixa em que estava alocado.
- Favor anexar uma foto. Isso ajuda a nossa equipe a melhor tratar a sua demanda!



Etiqueta do volume não conforme

Escolha essa opção caso você tenha recebido uma ou mais caixas com a etiqueta não conforme.

As informações necessárias para abertura de ocorrência nesse caso são:

- *Código HU das caixas com etiqueta não conforme.
- *Quantidade.
- Favor anexar uma foto. Isso ajuda a nossa equipe a melhor tratar a sua demanda!

[Site para abertura de ocorrências:](#)

servicoaocliente.loreal.com.br



L'ORÉAL
Customer Care

LANCÔME
PARIS

GIORGIO ARMANI
PARFUMS

YVES SAINT LAURENT

Kiehl's
SINCE 1851

cacharel

RALPH LAUREN
FRAGRANCES

VIKTOR & ROLF